

CONDICIONES HIDROMETEOROLÓGICAS

En las últimas horas gran parte del territorio nacional ha permanecido bajo condiciones de tiempo seco, a excepción del suroccidente de Córdoba, Golfo de Urabá y norte de Chocó donde han prevalecido condiciones de tiempo lluvioso y cielo nublado. El oriente de Colombia a la altura de Vichada y Guainía también ha predominado con tiempo lluvioso recientemente. Se estima que las lluvias mencionadas se mantengan en las próximas horas. El Mar Caribe ha presentado tiempo seco y la cuenca del Pacífico colombiano con densa nubosidad y lluvias al norte.

IMÁGEN SATELITAL

Imagen GOES 13 - IDEAM * 01 de octubre de 2014 * Hora 8:45 a.m. HLC.

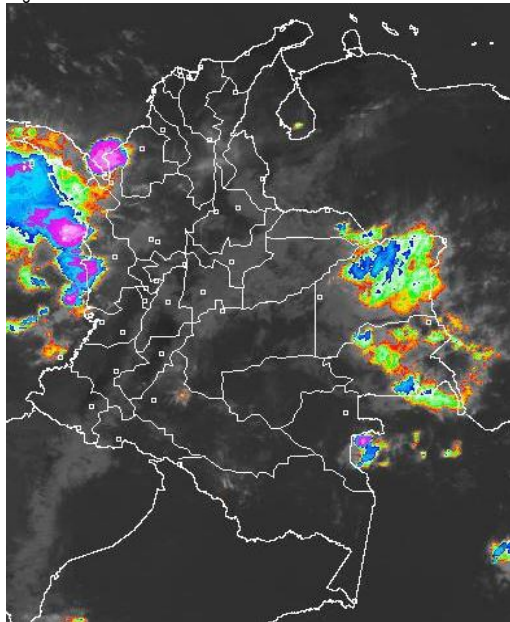

PRONÓSTICO CONDICIONES METEOROLÓGICAS ESPECIALES

ÁREA DEL VOLCÁN CERRO MACHÍN

La jornada presentará cielo de variada nubosidad con precipitaciones ligeras en la tarde y noche.

El Servicio Geológico Colombiano lo reporta en nivel **AMARILLO (III): CAMBIOS EN EL COMPORTAMIENTO DE LA ACTIVIDAD VOLCÁNICA**. 4.80 -75.62

ELEVACIÓN (pies)	DIRECCIÓN	VELOCIDAD	
		NUDOS	Km/h
10,000	SURESTE	5 - 10	9 - 18
18,000	ESTE	20 - 30	37 - 56
24,000	ESTE	20 - 30	37 - 56
30,000	NORESTE	5 - 10	9 - 18

ÁREA DEL VOLCÁN NEVADO DEL HUILA

Cielo semicubierto con predominio de tiempo seco.

El Servicio Geológico Colombiano lo reporta en nivel **AMARILLO (III): CAMBIOS EN EL COMPORTAMIENTO DE LA ACTIVIDAD VOLCÁNICA**. 2.92 -76.05

ELEVACIÓN (pies)	DIRECCIÓN	VELOCIDAD	
		NUDOS	Km/h
10,000	SURESTE	10 - 15	18 - 28
18,000	ESTE	20 - 30	37 - 56
24,000	ESTE	15 - 20	28 - 37
30,000	SUROESTE	5 - 10	9 - 18

ÁREA DEL VOLCÁN GALERAS

Se prevé cielo parcialmente cubierto con tiempo seco.

El Servicio Geológico Colombiano lo reporta en nivel **AMARILLO (III): CAMBIOS EN EL COMPORTAMIENTO DE LA ACTIVIDAD VOLCÁNICA**. 1.55 -77.37

ELEVACIÓN (pies)	DIRECCIÓN	VELOCIDAD	
		NUDOS	Km/h
10,000	SURESTE	10 - 15	18 - 28
18,000	ESTE	20 - 30	37 - 56
24,000	ESTE	15 - 20	28 - 37
30,000	SURESTE	10 - 15	18 - 28

ÁREA DEL VOLCÁN NEVADO DEL RUIZ

Se espera cielo entre parcial y mayormente cubierto prevaleciendo el tiempo seco.

El Servicio Geológico Colombiano lo reporta en nivel **AMARILLO (III): CAMBIOS EN EL COMPORTAMIENTO DE LA ACTIVIDAD VOLCÁNICA**. 4.89 -75.32

ELEVACIÓN (pies)	DIRECCIÓN	VELOCIDAD	
		NUDOS	Km/h
10,000	SURESTE	5 - 10	9 - 18
18,000	ESTE	20 - 30	37 - 56
24,000	ESTE	15 - 20	28 - 37
30,000	NORESTE	5 - 10	9 - 18

LO MÁS DESTACADO

ALERTA ROJA. PARA TOMAR ACCIÓN **ALERTA NARANJA. PARA PREPARARSE** **ALERTA AMARILLA. PARA INFORMARSE**

LLUVIAS	Se mantiene la condición de descenso de las lluvias en casi todo el país. Las precipitaciones más significativas se presentaron en sectores de los departamentos de Antioquia y Amazonas. El mayor volumen se presentó en el municipio de Alejandría (Antioquia), con 22.0 mm.
ALERTA ROJA	<ul style="list-style-type: none"> Continúa el incendio forestal en inmediaciones de Villa de Leyva (Boyacá); las zonas más afectadas hasta el momento son las correspondientes a varios bosques de eucalipto y pino, muy cerca al Santuario de Flora y Fauna de Iguaque. También se ven amenazados predios urbanos a las afueras del casco urbano.
ALERTA NARANJA	<ul style="list-style-type: none"> Por probabilidad moderada de ocurrencia de incendios de la cobertura vegetal en sectores de la región Andina. Por probabilidad moderada de deslizamientos de tierra en varias áreas inestables y de alta pendiente localizadas en sectores de las regiones Andina y Pacífica.
OTROS	<ul style="list-style-type: none"> La temporada de huracanes en el Océano Atlántico, mar Caribe y Golfo de México se extenderá hasta el 30 de noviembre del presente año, situación que en algún momento podría estar favoreciendo de manera indirecta la ocurrencia de condiciones meteorológicas extremas en el país. El IDEAM recomienda estar atentos a los comunicados que se emitan y desde ya tomar las medidas preventivas en áreas de riesgo.

Sobre las condiciones secas el IDEAM emite el Comunicado Especial N° 030, el cual puede ser consultado en: <http://www.pronosticosyalertas.gov.co/jsp/896>



Consulte todos los días el pronóstico del tiempo y las alertas hidrometeorológicas vigentes del IDEAM, en un formato de calidad. Alrededor de las 7:30 a. m. está a disposición del público en www.ideam.gov.co. Se puede ver también en dispositivos móviles. [AQUÍ](#)

PRECIPITACIONES

A continuación se relacionan los municipios donde en las últimas 24 horas se registraron precipitaciones iguales o superiores a **20.0 mm**:

DEPARTAMENTO	MUNICIPIO
AMAZONAS	El Encanto (21.5).
ANTIOQUIA	Alejandría (22.0).

TEMPERATURAS MÁXIMAS

A continuación se relacionan los municipios donde en las últimas 24 horas se registraron temperaturas iguales o superiores a **35.0°C**:

DEPARTAMENTO	MUNICIPIO
ATLANTICO	Barranquilla (36.7) y Manatí (36.0).
BOLIVAR	Zambrano (37.0), Carmen de Bolívar (35.8) y María La Baja (35.0).
CAUCA	Mercaderes (38.2).
CESAR	Valledupar (35.7), La Gloria (35.6) y Codazzi (35.4).
CÓRDOBA	Montería (36.2)
CUNDINAMARCA	Jerusalén (39.6) y Puerto Salgar (39.0)
HUILA	Villavieja (38.0) y Neiva (36.8).
LA GUAJIRA	Manaure (39.2), Hatonuevo (37.2), Urumita (36.6) y Riohacha (36.5).
NORTE DE SANTANDER	Sardinata (37.2), Cúcuta (36.4) y Carmen de Tonchalá (36.2).
SANTANDER	El Palmar (35.4), Barrancabermeja (35.0) y Sabana de Torres (35.0).
SUCRE	Corozal (35.4)
TOLIMA	Guamo (38.8), Saldad (38.6), Armero (38.2), Ambalema (38.6), Prado (38.6), Lérda (38.2), Valle de San Juan (37.4), Flandes (37.0) y Ataco (35.0).
VALLE DEL CAUCA	Calí (35.2).

MAPA DE PRECIPITACIÓN DIARIA

Desde las 7:00 a.m. del martes 30 de septiembre y miércoles 01 de octubre de 2014.

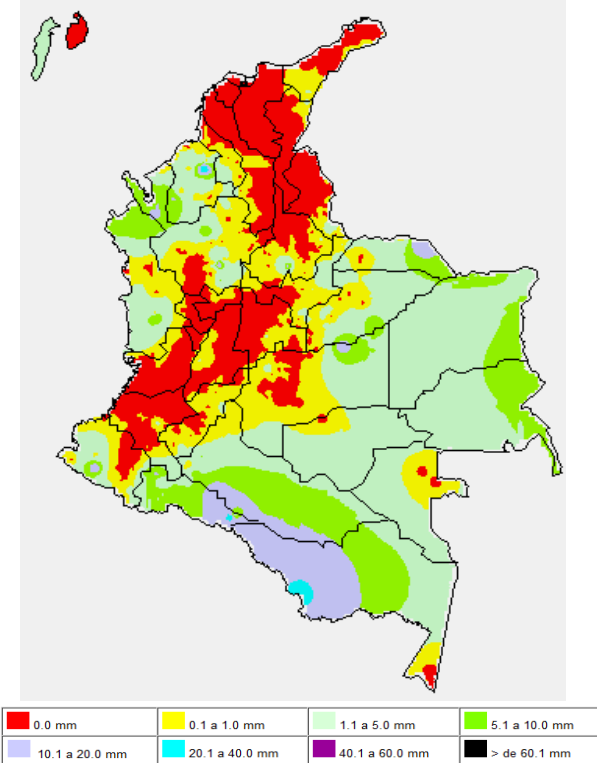

MAPA DE PRECIPITACIÓN ACUMULADA DE LOS ÚLTIMOS 3 DÍAS

Desde las 7:00 a.m. del lunes 29 de septiembre hasta las 7:00 a.m. del miércoles 01 de octubre de 2014.

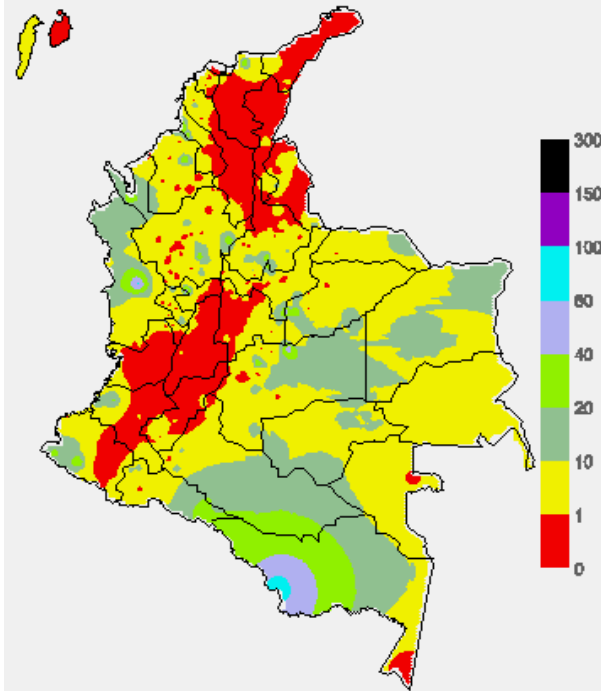

ESTADO DE LOS EMBALSES

A continuación se relacionan los volúmenes útiles diarios (expresados en porcentaje) de reservas de algunos embalses de acuerdo con información consultada en XM

ZONA	EMBALSE	VOLUMEN ÚTIL DIARIO (%)
ANTIOQUIA	MIEL I	37.41
	MIRAFLORES	80.75
	PEÑOL	71.90
	PLAYAS	71.54
	PORCE II	28.45
	PORCE III	45.99
	PUNCHINÁ	33.19
	RIOGRANDE2	68.62
	SAN LORENZO	69.98
CARIBE	TRONERAS	32.99
	URRÁ I	84.68
CENTRO	AGREGADO BOGOTÁ	62.84
	NEUSA	64.11
	SISGA	82.97
	TOMINÉ	59.82
	BETANIA	75.31
ORIENTE	MUÑA	63.85
	PRADO	38.11
	CHUZA	100.19
	ESMERALDA	92.06
VALLE DEL CAUCA	GUAVIO	93.94
	ALTO ANCHICAYÁ	9.30
	CALIMA 1	74.79
	SALVAJINA	46.38

PRONÓSTICO METEOROLÓGICO (miércoles 01 y jueves 02 de octubre de 2014)

REGIÓN	PRONÓSTICO
SABANA DE BOGOTÁ	<p>MIÉRCOLES: en horas de la mañana y entrada la tarde prevalecerán condiciones de cielo entre parcial y mayormente cubierto predominando tiempo seco, sin embargo, no se descartan lloviznas esporádicas. Al final de la tarde se espera incremento de la nubosidad con probables precipitaciones ligeras y dispersas, particularmente en los cerros orientales y la zona norte de la sabana. La temperatura máxima estará cercana a los 19°C.</p> <p>JUEVES: se prevé que predominen las condiciones de tiempo seco en gran parte de la ciudad y de sabana a lo largo de la mañana, y en horas de la tarde y de la noche presencia de precipitaciones ligeras sobre la sabana y la ciudad.</p>
ANDINA	<p>MIÉRCOLES: en la mañana se estima cielo parcialmente cubierto con tiempo seco a lo largo de la región, salvo sectores de Antioquia y en los Santanderes donde se estiman precipitaciones ligeras. En la tarde y parte de la noche se espera incremento de la nubosidad en especial hacia el norte de la región, con lluvias de variada intensidad en zonas de Risaralda, Santander y Antioquia, lloviznas o lluvias ligeras en sectores de Boyacá y Cundinamarca, tiempo seco en el resto de la región. Hacia la noche no se descartan lloviznas en Valle del Cauca.</p> <p>JUEVES: durante la mañana prevalecerán las condiciones de cielo parcialmente cubierto a lo largo de la región. En la tarde se estima incremento de la nubosidad y presencia de lluvias en sectores de Antioquia las más intensas al occidente del departamento, lluvias ligeras al oriente de Santander y el Eje Cafetero.</p>
CARIBE	<p>MIÉRCOLES: en horas de la mañana se estima cielo parcialmente cubierto con lluvias en las primeras horas en zonas de Córdoba, Sucre y sectores de Bolívar; tiempo seco en el resto de la región. En la tarde se espera aumento de la nubosidad manteniendo las lluvias en Córdoba, sur de Bolívar y sectores del litoral de Sucre; lloviznas en las inmediaciones de la Sierra Nevada de Santa Marta. En el resto de la región predominarán las condiciones de tiempo seco.</p> <p>JUEVES: se estima en las primeras horas del día y hasta inicios de la tarde cielo ligeramente cubierto en gran parte de la región. En la tarde se presentarán lluvias en Córdoba y sectores del litoral de Sucre, Bolívar y Atlántico.</p>
ARCHIPIÉLAGO DE SAN ANDRÉS, PROVIDENCIA Y SANTA CATALINA	<p>MIÉRCOLES: se prevé cielo parcialmente nublado en gran parte del área, acompañado de lloviznas esporádicas hacia el mediodía y horas de la tarde.</p> <p>JUEVES: cielo parcialmente cubierto y lluvias en las primeras horas del día. Se estima que en la tarde y noche se presente cielo cubierto y predominio de tiempo seco.</p>
PACÍFICA	<p>MIÉRCOLES: desde las primeras horas del día se estima cielo mayormente cubierto con lluvias entre moderadas a fuertes en el norte de Chocó y Valle del Cauca. En la tarde y entrada la noche la nubosidad se incrementará y se presentarán lluvias en amplios sectores de Chocó, precipitaciones de menor intensidad en Valle del Cauca.</p> <p>JUEVES: se mantendrán las precipitaciones más persistentes en el Norte de la región, especialmente en Chocó y se presentarán lluvias menos intensas en Cauca y Valle del Cauca especialmente en horas de la tarde.</p>
INSULAR PACÍFICA	<p>MIÉRCOLES: en las primeras horas de la mañana y después del mediodía se espera cielo parcialmente cubierto y predominio de tiempo seco en Malpelo y algunas lluvias en Gorgona. En la tarde y noche se estima incremento de la nubosidad con lluvias en Gorgona y Malpelo.</p> <p>JUEVES: cielo seminublado con lluvias ligeras en Gorgona y predominio de tiempo seco en Malpelo.</p>

CONTINUACION PRONÓSTICO

REGIÓN	PRONÓSTICO
ORINOQUIA	<p>MIÉRCOLES: en la mañana en gran parte de la región se estima cielo parcialmente cubierto y predominio de tiempo seco, salvo el departamento del Vichada donde se estiman lluvias moderadas y en zonas del oriente de Arauca con lloviznas. En la tarde y noche se incrementará la nubosidad acompañado de lluvias fuertes, en algunos casos acompañados de actividad eléctrica en amplios sectores de Vichada, Arauca y oriente de Casanare y Meta.</p> <p>JUEVES: cielo entre parcial y mayormente nublado con lluvias ligeras en Vichada, Arauca y Casanare en las primeras horas del día. En la tarde se incrementarán las lluvias Vichada y Meta, las cuales persistirán hasta la noche.</p>
AMAZÓNICA	<p>MIÉRCOLES: en la mañana se estiman lloviznas o lluvias ligeras en sectores de Guainía, tiempo seco en el resto de la región. En la tarde se estima condiciones de cielo cubierto con lluvias entre moderadas a fuertes en amplios sectores del Amazonas, Vaupés, Guaviare, oriente de Caquetá y de menor intensidad en el piedemonte de Caquetá y Putumayo. En la noche se pronostican lluvias moderadas en amplios sectores del oriente de la región.</p> <p>JUEVES: durante la mañana y la noche se estiman precipitaciones entre ligeras y moderadas especialmente al oriente de la región.</p>
MAR CARIBE	<p>MIÉRCOLES: se estima en las primeras horas del día y en la tarde cielo parcialmente cubierto y lluvias ligeras en el occidente del mar Caribe colombiano, en especial en zonas aledañas al Golfo de Urabá las cuales pueden extenderse hasta la tarde. En el resto del área predominarán condiciones de tiempo seco.</p> <p>JUEVES: cielo parcialmente nublado con precipitaciones entre ligeras y moderadas en el occidente de la zona marítima y predominio de tiempo seco en el resto del área.</p>
OCEANO PACÍFICO	<p>MIÉRCOLES: se estima desde las primeras horas del día, cielo parcialmente cubierto y lluvias a lo largo de la jornada en altamar. En las noches son estimadas lluvias en zonas aledañas a las costas nacionales.</p> <p>JUEVES: cielo entre parcial y mayormente cubierto a lo largo del sector, lluvias en horas de la mañana de carácter ligero y de mayor intensidad en horas de la noche, con excepción del litoral de Nariño donde prevalecerán condiciones de tiempo seco.</p>

ALERTAS VIGENTES Y PRODUCTOS ADICIONALES

Para mayor información sobre el pronóstico del estado del tiempo, informes técnicos diarios, comunicados especiales, mapas diarios de temperaturas máximas y mínimas e información diaria de precipitación se sugiere consultar los siguientes enlaces:

- [MAPA DIARIO DE TEMPERATURA MÁXIMA.](#)
- [MAPA DIARIO DE TEMPERATURA MÍNIMA.](#)
- [INFORMACIÓN DIARIA DE PRECIPITACIÓN Y TEMPERATURA DE LOS PRINCIPALES AEROPUERTOS DEL PAÍS.](#)
- [MOSAICO MAPAS DE PRECIPITACIÓN DIARIA EN MILÍMETROS.](#)

REGIÓN CARIBE

ALERTA NARANJA: DESLIZAMIENTOS DE TIERRA

Se prevé una amenaza moderada por deslizamientos de tierra áreas inestables localizadas en los departamentos:

DEPARTAMENTO	MUNICIPIOS
CESAR	La Gloria.

ALERTA NARANJA: INCENDIOS DE LA COBERTURA VEGETAL

Amenaza alta de ocurrencia de incendios de la cobertura vegetal en zonas de bosques, cultivos y pastos, localizados en los siguientes municipios y sectores aledaños:

DEPARTAMENTO	MUNICIPIOS
ATLÁNTICO	Luruaco y Usiacurí.
BOLÍVAR	Arjona, Cartagena de Indias D. E., San Estanislao, Zambrano.
CESAR	Agustín Codazzi, Astrea, El Paso, Bosconia y San Alberto
CÓRDOBA	Ayapel, Ciénaga de Oro, Montería, Montelíbano, Puerto Escondido
GUAJIRA	Riohacha y San Juan del Cesar

REGIÓN ANDINA

ALERTA ROJA: INCENDIOS DE LA COBERTURA VEGETAL

Amenaza Alta de ocurrencia de incendios de la cobertura vegetal en zonas de bosques, cultivos y pastos, localizados en los siguientes municipios y sectores aledaños.

DEPARTAMENTO	MUNICIPIOS
BOYACÁ	Chíquiza, Duitama, Iza, Ráquira, Paipa, Samacá, Sogamoso, Socha, Tunja, Villa de Leyva,
CAUCA	Caldono, Caloto, Cajibío, Corinto, Jambaló, Morales, Silvia, Toribio
CUNDINAMARCA	Arbeláez, Cucunubá, Fusagasugá, Guachetá, Girardot, Guaduas, Villeta, San Bernardo.
HUILA	Agrado, Neiva, Paicol
TOLIMA	Ataco, Coyaima, Cunday, Icononzo, Natagaima, Purificación, Rovira, San Antonio, San Luis, Suárez
VALLE DEL CAUCA	Ginebra, Florida, Palmira, Yumbo

ALERTA NARANJA: INCENDIOS DE LA COBERTURA VEGETAL

Amenaza alta de ocurrencia de incendios de la cobertura vegetal en zonas de bosques, cultivos y pastos, localizados en los siguientes municipios y sectores aledaños:

DEPARTAMENTO	MUNICIPIOS
BOYACA	Almeida, Arcabuco, Buenavista, Campohermoso, El Cocuy, Miraflores, Saboya, Tibaná, Zetaquirá,
CAUCA	Santander de Quilichao y Píndamó
CUNDINAMARCA	Fómeque, Fúquene, Pacho
HUILA	Colombia, La Plata, Palermo, Tello, Tesalia
TOLIMA	Dolores, Rovira, Saldaña, Valle del San Juan
VALLE DEL CAUCA	Andalucía, Buga, Bugalagrande, Ginebra, Caicedonia, Florida, Guacarí, Jamundí, Palmira, Pradera, Restrepo, Riofrío, San Pedro, Sevilla, Trujillo, Tuluá, Vijes, Yotoco y Yumbo

Especial atención ameritan los Parques Nacionales Naturales de Las Hermosas y Los Nevados.

ALERTA NARANJA: DESLIZAMIENTOS DE TIERRA

Se prevé una amenaza moderada por deslizamientos de tierra áreas inestables localizadas en los departamentos:

DEPARTAMENTO	MUNICIPIOS
ANTIOQUIA	Alejandro y Concepción.
CALDAS	Samaná.
SANTANDER	Chima y Contratación.

REGIÓN PACÍFICA

ALERTA NARANJA: DESLIZAMIENTOS DE TIERRA

Se prevé una amenaza moderada por deslizamientos de tierra áreas inestables localizadas en los departamentos:

DEPARTAMENTO	MUNICIPIOS
CHOCO	Bajo Baudó (Pizarro), Cértégui, Condoto, El Cantón Del San Pablo, Istmina, Medio Baudó (Boca de Pepé), Medio San Juan (Andagoya), Nóvita, Río Iró (Santa Rita), Tadó y Unión Panamericana (Ánimas).
CAUCA	El Tambo, López de Micay y Timbiquí.
NARIÑO	Barbacoas.

REGIÓN ORINOQUIA

ALERTA NARANJA: INCENDIOS DE LA COBERTURA VEGETAL

Amenaza alta de ocurrencia de incendios de la cobertura vegetal en zonas de bosques, cultivos y pastos, localizados en los siguientes municipios y sectores aledaños:

DEPARTAMENTO	MUNICIPIOS
ARAUCA	Arauca, Arauquita, Tame
CASANARE	Aguazul, Chámeza, Trinidad, Paz de Ariporo, Maní

REGIÓN AMAZÓNICA

CONDICIONES NORMALES

MAR CARIBE

ALERTA AMARILLA: OLEAJE Y VIENTO:

Para el día de hoy se espera un incremento de la altura del oleaje hasta 4.0 metros con velocidades que superarán los 25 nudos (13 m/s), en el centro y oriente del mar Caribe colombiano; no se descarta un aumento en la velocidad de los vientos para el día de mañana. Por lo tanto, se recomienda a usuarios de pequeñas embarcaciones consultar con las capitanías de puerto antes de zarpar.

OCEANO PACÍFICO

CONDICIONES NORMALES

Omar FRANCO TORRES, Director General
Christian EUSCATEGUI COLLAZOS, Jefe Oficina del Servicio de Pronósticos y Alertas

Profesionales en turno:
Constanza ROSERO, Carolina ROZO, Hanner ORJUELA, Mery FERNÁNDEZ, Mauricio TORRES y Alberto PARDO.

Internet: <http://www.ideam.gov.co>
Correos electrónicos: servicio@ideam.gov.co, alertas@ideam.gov.co
Calle 25d# 96b-70, piso 3, Bogotá, D.C.
Teléfono: 3527160 ext. 1334-1336.

Síguenos en: **Twitter:** @IDEAMColombia; **Facebook:** www.facebook.com/ideam.instituto
YouTube: Canal de Instituto IDEAM / <http://www.youtube.com/user/InstitutoIDEAM>

ALERTA ROJA. PARA TOMAR ACCIÓN Advierte a los sistemas de prevención y atención de desastres sobre la amenaza que puede ocasionar un fenómeno con efectos adversos sobre la población, el cual requiere la atención inmediata por parte de la población y de los cuerpos de atención y socorro. Se emite una alerta sólo cuando la identificación de un evento extraordinario indique la probabilidad de amenaza inminente y cuando la gravedad del fenómeno implique la movilización de personas y equipos, interrumpiendo el normal desarrollo de sus actividades cotidianas.

ALERTA NARANJA. PARA PREPARARSE Indica la presencia de un fenómeno. No implica amenaza inmediata y como tanto es catalogado como un mensaje para informarse y prepararse. El aviso implica vigilancia continua ya que las condiciones son propicias para el desarrollo de un fenómeno, sin que se requiera permanecer alerta.

ALERTA AMARILLA. PARA INFORMARSE Es un mensaje oficial por el cual se difunde información. Por lo regular se refiere a eventos observados, reportados o registrados y puede contener algunos elementos de pronóstico a manera de orientación. Por sus características pretéritas y futuras difiere del aviso y de la alerta, y por lo general no está encaminado a alertar sino a informar.

CONDICIONES NORMALES Indica que no existe ninguna clase de alerta para la región o zona mencionada.

°C: grados Celsius; m: metros; mm: milímetros; msnm: metros sobre nivel del mar;

Km/h: kilómetros sobre hora

GOES: Geostationary Operational Environmental Satellites (Satélite Geoestacionario Operacional Ambiental).

GOES-13 es el designado GOES-Este, localizado en 75° W sobre el ecuador geográfico.

HLC: hora local colombiana

PNN: Parque Nacional Natural; SFF: Santuario de Fauna y Flora